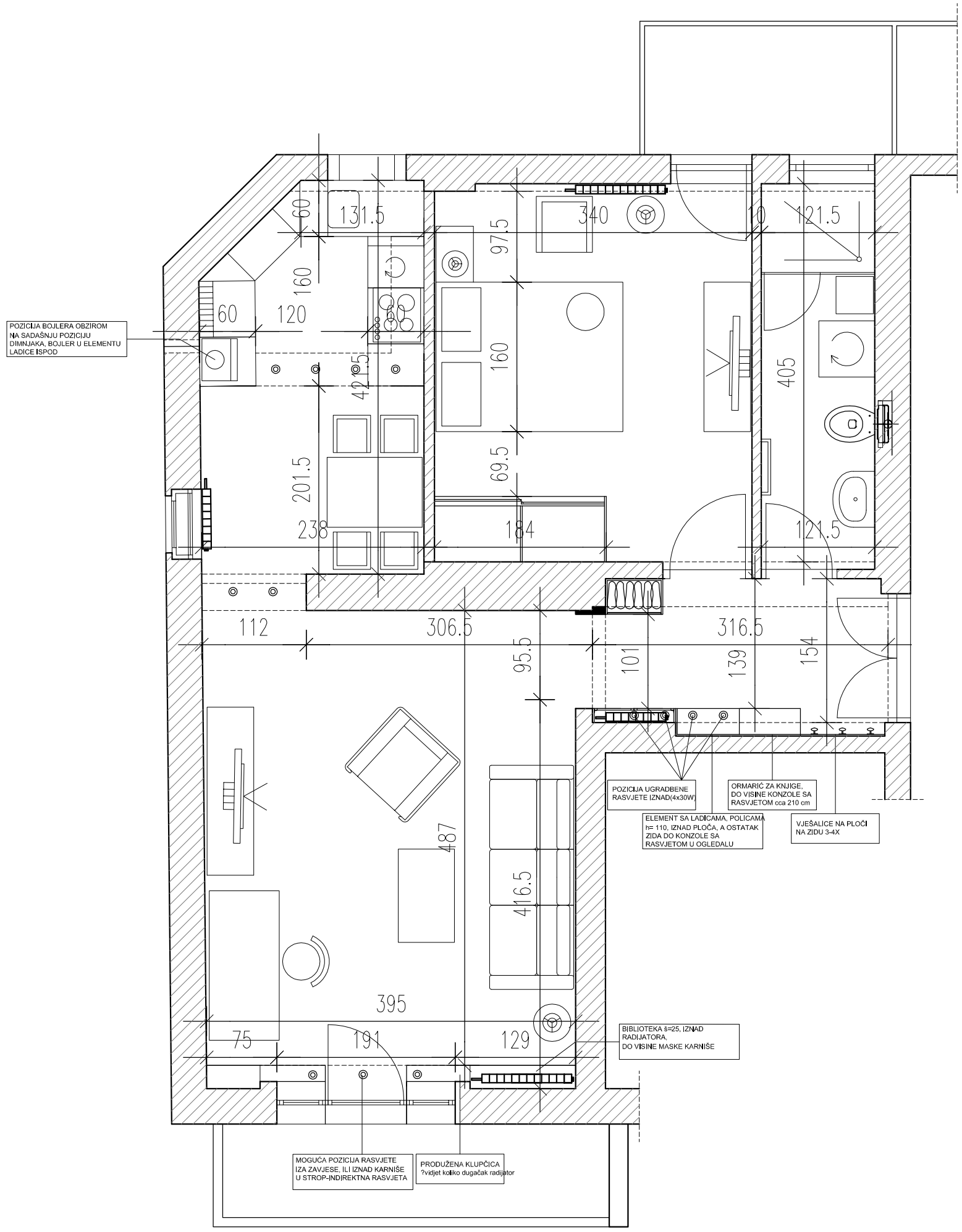
POZICIJA BOJLERA OBZIROM
NA SADAŠNJU POZICIJU
DIMNJAKA, BOJLER U ELEMENTU
LADICE ISPOD
60
131.5
160
60
120
42.5
201.5
238
97.5
340
160
69.5
184
10
121.5
405
121.5
112
306.5
95.5
101
316.5
139
154
487
416.5
395
75
191
129
POZICIJA UGRADBENE
RASVJETE IZNAD(4x30W)
ORMARIĆ ZA KNJIGE,
DO VISINE KONZOLE SA
RASVJETOM cca 210 cm
ELEMENT SA LADICAMA, POLICAMA
h= 110, IZNAD PLOČA, A OSTATAK
ZIDA DO KONZOLE SA
RASVJETOM U OGLEDALU
VJEŠALICE NA PLOČI
NA ZIDU 3-4X
BIBLIOTEKA ŠIRINE=25, IZNAD
RADIJATORA,
DO VISINE MASKE KARNIŠE
MOGUĆA POZICIJA RASVJETE
IZA ZAVJESE, ILI IZNAD KARNIŠE
U STROP-INDIREKTNA RASVJETA
PRODUŽENA KLUPČICA
?vidjet koliko dugačak radijator