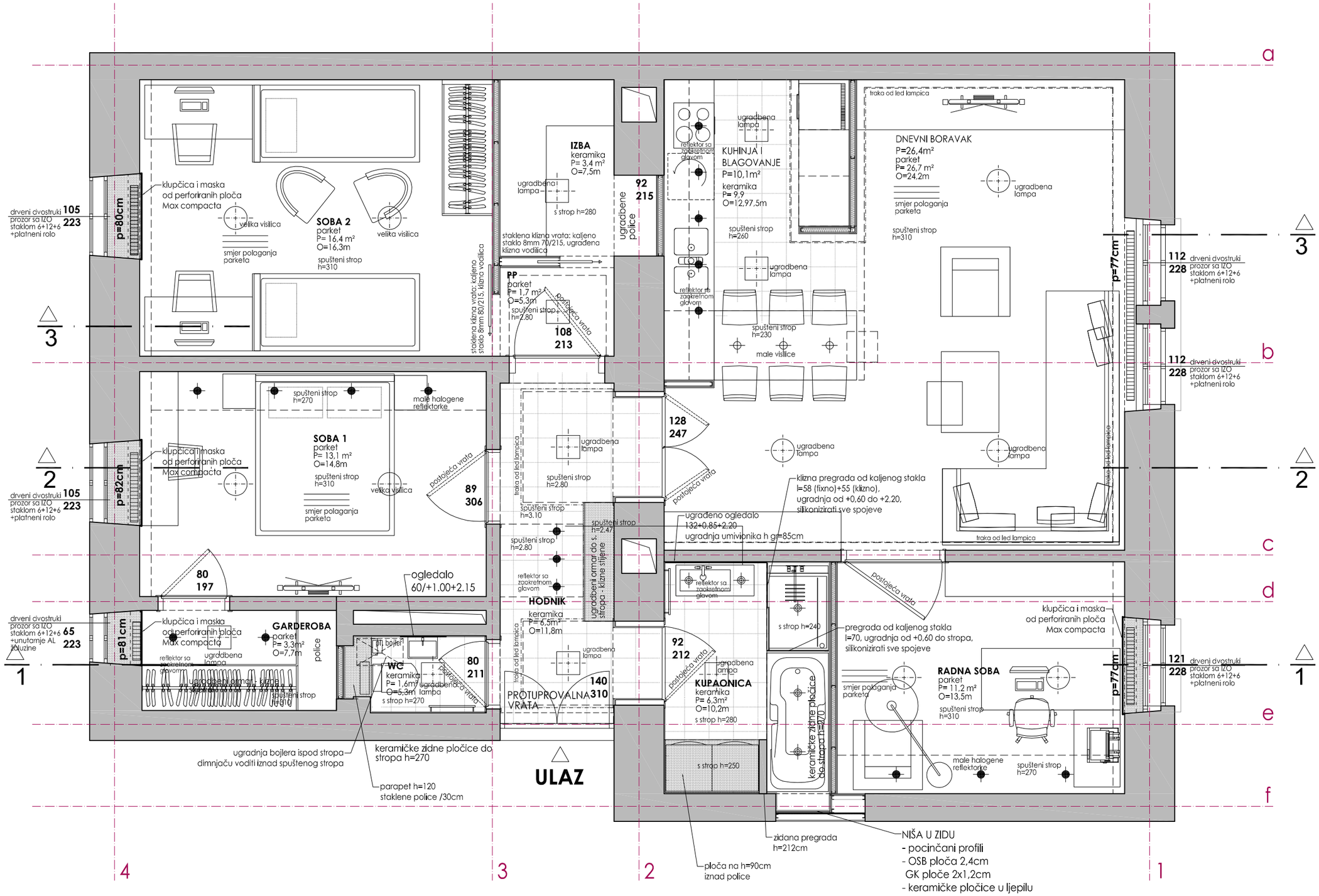


*napomena:*
- vanjska stoalrija se zamjenjuje novom, drvenom, sve kao postojeća
- unutarja storlarija: skidanje postojeće boje, popravak oštečenja, brušenje i novo lakiranje
- u svim prostorijama se demontira/ruši postojeći pod do nosive konstrukcije stropa podruma (a.b.) te se nakon postave instalacija postavlja novi pod
- sve nove instalacije voditi u podu (grijanje, hlađenje, voda i kanalizacija, struja), razvod struje u spuštenom stropu